Presseinformation

MÜNCHENS GRÖSSTE SELEKTION FEINSTER RÄDER

Je mehr das Fahrrad dem Auto den Rang als zeitgemäßes Statussymbol streitig macht, umso stärker steigen die Ansprüche an die zweirädrigen Gefährte in Sachen Style und Technik. Ein Trend, auf den Munix Finest Bicycles und stilrad°° setzen – nunmehr Münchens größte Erlebniswelt für ausgesuchte Premium-Räder.

Edle Materialien, unsichtbare Hi-Tech: z.B. bei den Pedelecs der Heidelberger Marke Coboc

2012 startete Paul Kefer mit einem kleinen Fahrradladen in der Haidhausener Wörthstraße: Munix Finest Bicycles. Schritt für Schritt folgten weitere Verkaufsflächen in der direkten Nachbarschaft. Die Qualität der Produkte, der Beratung und des Services hatten sich auch über das Stadtviertel hinaus herumgesprochen. Im Dezember 2017 übernahm er zudem die Aktivitäten von stilrad°°, den Experten für schicke urbane Räder, und integrierte Marke und Sortiment in den jüngsten Ausbau (übrigens eines ehemaligen Autohauses) im April 2018. Damit können Paul Kefer und sein Co-Geschäftsführer Bastiaan Bijvoets sicherlich mit Fug und Recht behaupten, Münchens größtes Sortiment feinster Räder anzubieten. Art, Größe und Breite des Sortiments sind sogar deutschlandweit einmalig. Denn auf gut 750 qm präsentiert sich hier, was fahrradaffinen Ästheten und Technikenthusiasten die Knie weich werden lässt.

Ob schickes Urban Bike oder Lastenrad: herausragend muss es sein

„Jedes Modell, das wir ins Programm nehmen, haben wir selbst auf Herz und Nieren geprüft ", unterstreicht Betriebswirt Kefer, der für seinen Traum und seine Leidenschaft die sichere Festanstellung in einem Dax-Unternehmen an den Nagel hing. Rund 20 Premium-Marken bietet er nun auf seinen mittlerweile vier Lädenflächen unweit des Bordeuxplatzes an. Dabei ist alles, was in und rund um die City Sinn und Spaß macht: Urban Bikes, Lastenräder, Falträder, Reiseräder, auch Rennräder und Mountainbikes. Mit oder ohne Elektroantrieb. Was zu wem passt, finden Paul Kefer und sein Team für jeden Kunden individuell heraus.

Lastenräder von Urban Arrow für jeden Einsatzzweck – der Kauf wird sogar von der Stadt bezuschusst.

Pressekontakt:

…kernpunkt.PR
Paul-Heyse-Str. 29
80336 München
Tel.: +49 89 74118257
info@kernpunktpr.de
www.kernpunktpr.de

Munix Finest Bicycles GmbH & Co. KG
Doris Wagner
Wörthstraße 11
81667 München
Tel.: +49 89 44119904
doris@munixfinestbicycles.de

Drei Themenwelten für Liebhaber der neuesten Fahrradtechnologie

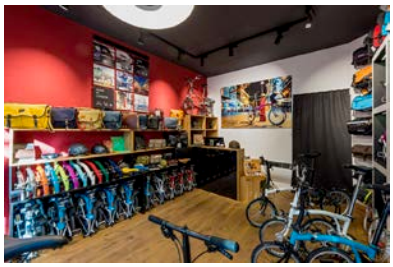

Auswahl gibt es in drei Themenwelten genug: Der Brompton Junction in der Wörthstraße 11 ist einer von nur zwölf Brompton Flagship Stores weltweit und hält ständig 150 bis 200 Exemplare, darunter auch Special Editions, der kultigen Falträder aus London vorrätig.

Gegenüber in der Wörthstraße 10 finden sich in der zweiten Themenwelt „Munix Finest E-Bicycles " aktuell elf E-Bike-Marken mit Lifestyle- und Falträdern, Lastenrädern und Mountainbikes. Neben den normalen E-Bikes, die den Fahrer bis 25 km/h beim Treten unterstützen, gibt es auch die sogenannten Speed-Pedelecs, die bis 45 km/h zusätzlichen Vorschub geben und sich daher besonders gut für suburbane Pendler mit längerem Arbeitsweg eignen.

E-Bike-Vielfalt vom City-Flitzer über Pendler-Rad bis Mountainbike: Der Akku ist bei kaum einem Modell noch zu sehen.

Im Rückgebäude sitzt das neue Herzstück von Munix Finest Bicycles inklusive der neu integrierten Boutique für Münchens schönste Designräder stilrad°°: Auf insgesamt 500 qm plus 120 qm Freifläche stehen hier großzügig und wertig präsentiert die formvollendetsten und innovativsten Räder, die der Fahrradmarkt momentan aufzuweisen hat – viele davon in unterschiedlichen Größen lagernd. Auch Kinderräder, die nicht nur schick sondern auch außergewöhnlich leicht sind. Gerade bei den Kleinen ist weniger eindeutig mehr.

Das sind die leichtesten Kinderräder auf dem Markt. Und die buntesten Helme.

Das Rad darf mit in den Kleiderschrank

Stilvoller Wetterschutz für Fahrer und Gepäck - ganz ohne Outdoor-Look.

Apropos „mehr ": Längst haben sich Designer und Entwickler daran gemacht, für die wachsende Zahl anspruchsvoller Radfahrer entsprechende Ausrüstung und Accessoires zu entwickeln. Hier haben Munix Finest Bicycles und stilrad°° ebenfalls genau hingesehen und eine Auswahl nach den hauseigenen Maßstäben angelegt. So finden sich wind- und

Pressekontakt:

…kernpunkt.PR
Paul-Heyse-Str. 29
80336 München
Tel.: +49 89 74118257
info@kernpunktpr.de
www.kernpunktpr.de

Munix Finest Bicycles GmbH & Co. KG
Doris Wagner
Wörthstraße 11
81667 München
Tel.: +49 89 44119904
doris@munixfinestbicycles.de

Fahrrad-Garderobenschrank von Vadolibero aus Italien in der luxuriösen 9.000-Euro-Ausführung.

wetterabweisende Jacken, die nicht nach Funktionspelle sondern nach citytauglichem Smart Casual aussehen. Korrespondierend dazu gibt es etwa auch Rahmentaschen und Lenkergriffe aus edlem Leder. Und wer sein schmuckes Rad nicht im Regen stehen lassen will, hängt es einfach mit der passenden Design-Halterung zuhause an die Wand – oder tatsächlich in den speziell dafür gedachten Garderoben-Schrank.

Hält auch bei Kinderrädern Einzug: Der saubere Riemenantrieb.

Der Tesla unter den S-Pedelecs: Der Stromer ST5. Design, Reichweite, Power und volle Vernetzung

Edel und praktisch: Die Aktentasche für das Oberrohr

Über Munix Finest Bicycles – Münchens größter Erlebniswelt für feinste Fahrräder
Die Munix Finest Bicycles GmbH & Co. KG wurde 2012 vom Paul Kefer gegründet. Der Betriebswirt traf mit seiner Auswahl feinster Fahrräder nebst passendem Zubehör und Service den Nerv der Zeit und den Geschmack anspruchsvoller Kunden. 2016 nahm er eine benachbarte Ladenfläche hinzu, auf der er die Münchner Brompton Junction eröffnete – ein Flagshipstore für die beliebten, in London hergestellten Falträder. 2017 folgte auf der gegenüberliebenden Straßenseite der Ableger Munix Finest E-Bicycles sowie die Übernahme der Marke stilrad°°, 2018 der Ausbau eines kompletten Rückgebäudes. Bezeichnenderweise werden dort, in dem ehemaligen Autohaus, heute auf über 500 qm die schönsten und innovativsten Räder der Branche präsentiert. „Die Mobilitätswende fördern wir dadurch, dass wir den Menschen eine attraktive Alternative zum PKW bieten – funktional und emotional“, beschreibt Paul Kefer sein Erfolgsrezept.

Weitere Informationen und Bildmaterial unter www.munixfinestbicycles.de, www.stilrad.com, http://muenchen.brompton.de oder im Pressebereich auf www.kernpunktpr.de

3.159/3.681 Zeichen April 2018

Pressekontakt:

…kernpunkt.PR
Paul-Heyse-Str. 29
80336 München
Tel.: +49 89 74118257
info@kernpunktpr.de
www.kernpunktpr.de

Munix Finest Bicycles
GmbH & Co. KG
Doris Wagner
Wörthstraße 11
81667 München
Tel.: +49 89 44119904
doris@
munixfinestbicycles.de